Kindergottesdienst

Sonntags
um 9.30 Uhr
parallel zum Hauptgottesdienst
(außer in den Schulferien)
++++

Zum Kindergottesdienst am
14. Januar 2024
laden wir Dich ein:
Male ein Bild zur Jahreslosung:
„Alles, was ihr tut, geschehe in Liebe.“
Dann erwartet Dich eine süße Überraschung

Babycafé

für 0-3jährige mittwochs von
15 – 16.30 Uhr im Babyraum unter der Kirche oder auf der Wiese
wagner@paul-gerhardt-muenchen.de
Tel. 0157/34857070

Mini-Gottesdienste

(0-5 Jahre)

+Mamas, Papas, Omas, Opas, Geschwister und Freunde
in der Kirche mittwochs um 16.30 Uhr am
10.01., 07.02., 06.03. und 10.04.
mit Kerstin, Eva und Birgit

Miniclub

für Kinder ab ca. 1 Jahr bis Eintritt in den Kindergarten
mit Mamis/Papis/Oma/Opa?

Hallo, wir sind Uli und Birgit und laden euch wöchentlich ein,
Mo von 9.30-11 Uhr +
Mo von 15.30-17 Uhr.
Bitte um Anmeldung.
Kontakt: b.wolfram@gmx.de
0176/9077 0980

Jungschar (6-12 Jahre)

1x im Monat, Samstag
14.30-17.30 Uhr
mit Sascha, Anna und Chris
im Gemeindehaus
oder auf der Wiese.
13.01., 03.02., 02.03., 13.04.
jungschar@paul-gerhardt-muenchen.de
Sascha Endres 0176/72621636

Alles neu auf:
www. kirche-entdecken.de

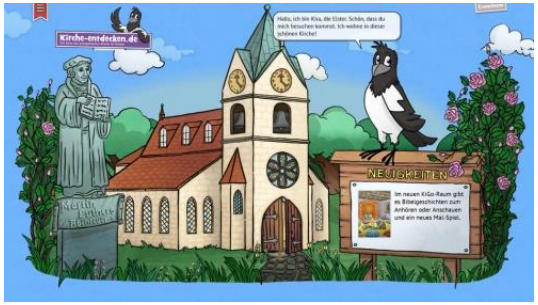

Oster-Gottesdienst für Groß und Klein, am Sonntag, 31. März

in der Paul-Gerhardt-Kirche
um 10 Uhr
mit anschließender Ostereiersuche
auf der Wiese

Nähere Informationen zu allen
Aktionen für Kinder und Familien ab Mai 2024
gibt es dann auch auf unserer Homepage oder bei
Pfrin. Rabenstein,
Tel. 0170/7923830

Angebote
für Kinder und Familien
in der Paul-Gerhardt-Kirche

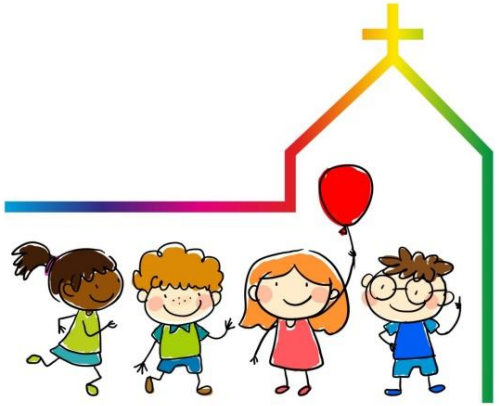

Januar – April 2024

Evang. - Luth.
Paul-Gerhardt-Kirche
Mathunistraße 25
80686 München-Laim
Tel.: 089/565470
www.paul-gerhardt-muenchen.de